Maison Hospitalière Saint-Jean

Pour l'hébergement

- Des familles ou accompagnants de malades
- Des patients en pré-, post- hospitalisation ou consultation
- Des patients en ambulatoire sous certaines conditions

Durée du séjour

Selon la durée d'hospitalisation

Tarif de référence

Sans conditions de ressources à présenter

Chambre individuelle	42 euros
Chambre famille 2 personnes	54 euros
Chambre famille 3 personnes	65 euros

Les prix s'entendent draps, serviettes et petit-déjeuner compris

Conditions d'admission

- Apporter le bulletin de situation du patient ou une convocation d'hospitalisation
- Un certificat médical pour les patients en ambulatoire

Pré-réservation à faire dès que possible par téléphone et confirmation une semaine avant

- Cuisine commune équipée à libre disposition
- Buanderie : lave-linge, sèche-linge, repassage
- Salon, TV, bibliothèque, point internet. Patio

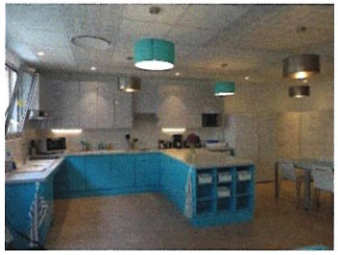

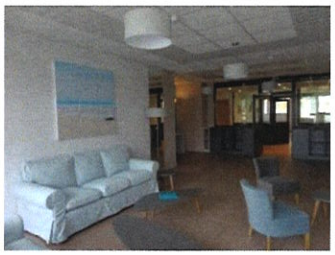

Maison Hospitalière Saint-Jean

située dans l'enceinte du CHU Hôtel-Dieu
Bâtiment Jean Monnet au 2ème étage

Téléphone **02 51 83 23 06**
Horaires **du lundi au vendredi 9h-12h30 /13h 30-18h**

Email maisonhospitaliere.nantes@gmail.com
Adresse Maison Hospitalière Saint-Jean - CHU NANTES
32 boulevard Jean Monnet - 44093 NANTES Cedex 1
Site nantes.ordredesaintjean.fr

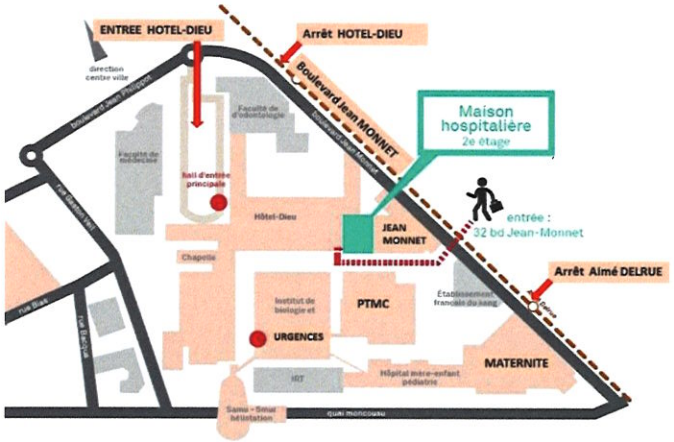

Accès par le 32 boulevard Jean Monnet

- **En voiture**
  Plusieurs parkings payants autour du CHU. Infos sur le site du CHU ou Parking Relais avec le Tram (site TAN.fr). N'hésitez pas à nous demander conseil.
- **En train**
  Gare Sortie SUD puis prendre le bus C3 ou C2 arrêt Hôtel Dieu
- **Depuis le centre-ville**
  Tram 2 ou 3, arrêt Hôtel Dieu Tram 1, arrêt Commerce